

 **BARENBRUG**

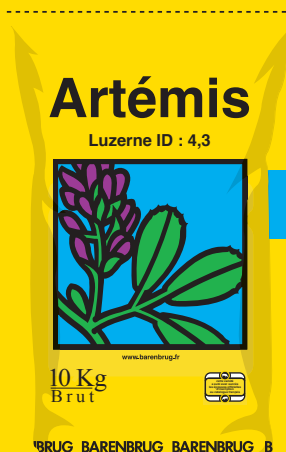

Artémis

LUZERNE INDICE DE DORMANCE : 4,3



UNE LUZERNE AU TOP !

Luzerne Indice de Dormance : 4,3

Notre conseil pour réussir

SEMIS
20 à 25 kg / ha

UTILISATION
Fauche

PÉRENNITÉ
4 ans

LEADER EN TERME DE PRODUCTION

Artémis, fruit du travail des sélectionneurs de BARENBRUG, est leader du Herbe-Book pour son rendement, sa régularité de production mais aussi pour sa pérennité.

IMPLANTATION RAPIDE ET EXCELLENTE PRODUCTIVITÉ

Artémis fait preuve d'une excellente vigueur au printemps ainsi qu'en repousse.

	Rendement			
	C1 A2 + A3	Printemps A2 + A3	Eté/Automne A2 + A3	Total A1 + A2 + A3
ARTEMIS	12,39	19,64	16,22	38,89
HARPE	11,99	18,78	14,79	36,93
COMETE	11,80	18,70	15,25	37,16

SOURCE : ESSAIS CTPS - RENDEMENTS EN T DE MS / HA

Artémis garantit ainsi un gros potentiel de rendement et une excellente régularité de production.

LA LUZERNE N°1 EN PÉRENNITÉ

Artémis c'est aussi une luzerne très pérenne grâce à sa bonne tolérance aux nématodes et sa résistance aux maladies.

	Pérennité	Résistance aux maladies		Résistance aux nématodes
		Anthraxnose	Maladies Diverses	
ARTEMIS	8	8,3	7,3	9,1
HARPE	6,8	6,8	3,3	5,8
COMETE	7,2	7,4	4,3	7,8

SOURCE : ESSAIS CTPS - PÉRENNITÉ 9 = Très élevée - RÉSISTANCE 9 = Résistant

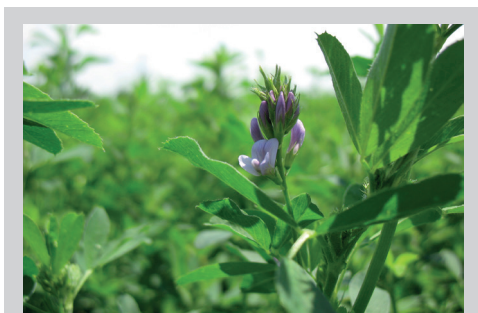

QU'EST-CE QUE L'INDICE DE DORMANCE ?

Toutes les variétés de luzerne sont classées avec un indice de dormance (ID). La dormance correspond à la période pendant laquelle les activités physiologiques et de croissance sont momentanément stoppées. La dormance est notée de 1 à 12.

(1 = dormance élevée ; 12 = dormance faible)

